

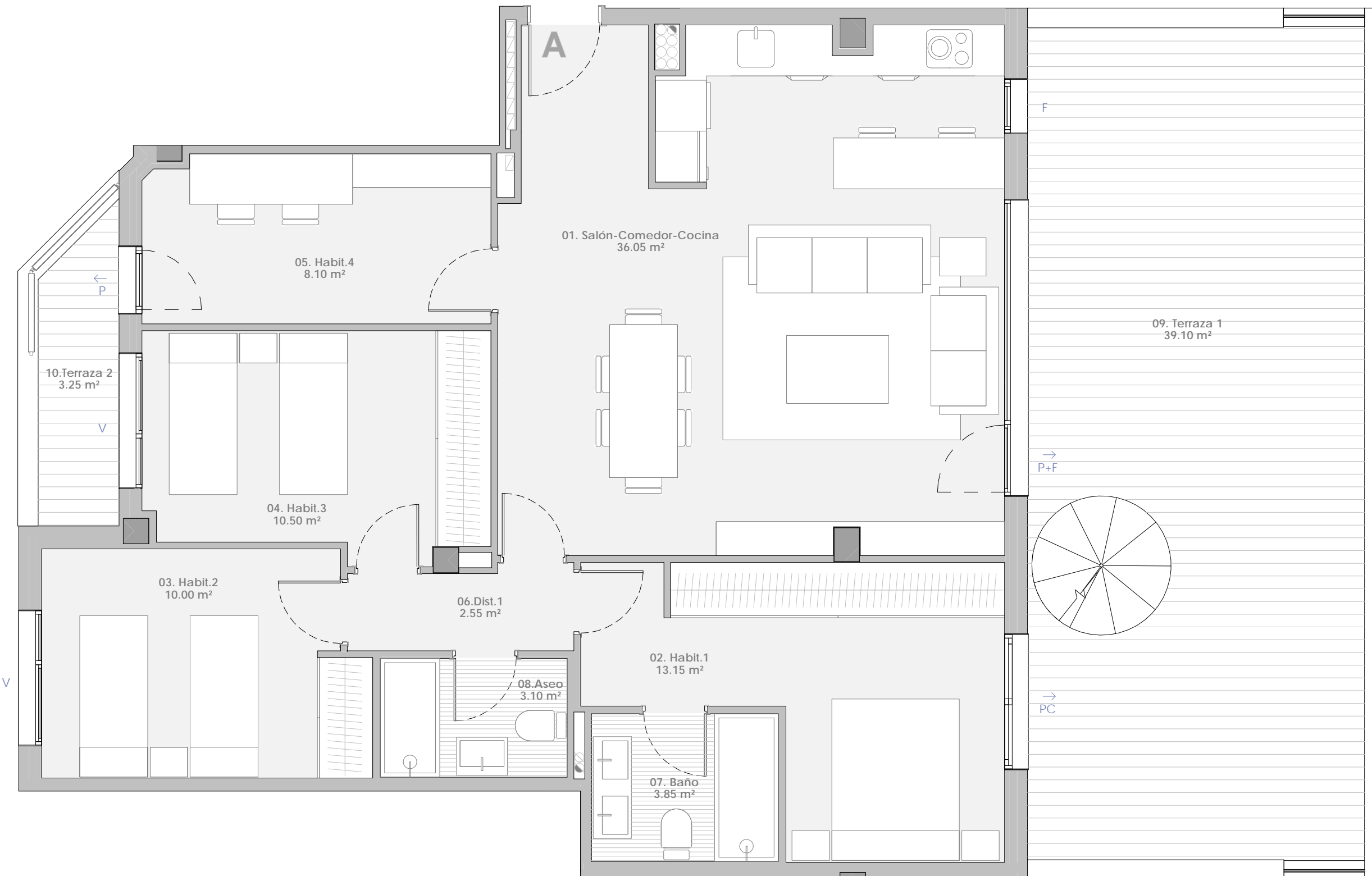

EMPLAZAMIENTO

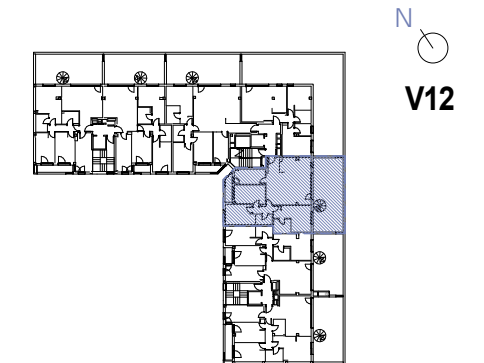

- Salida a terraza
- P Puerta
- PC Puerta corredera
- P+F Puerta practicable+fijo
- V Ventana practicable
- V+F Ventana practicable+fijo



DATOS DE VIVIENDA

ESCALERA	2
VIVIENDA	PA
PLANTA	Ático y Torreones
ESCALA:	1:50

SUPERFICIES DE VIVIENDA

01. Salón-Comedor-Cocina	36.05 m ²
02. Habit.1	13.15 m ²
03. Habit.2	10.00 m ²
04. Habit.3	10.50 m ²
05. Habit.4	8.10 m ²
06. Dist.1	2.55 m ²
07. Baño	3.85 m ²
08. Aseo	3.10 m ²
09. Terraza 1	39.10 m ²
10. Terraza 2	3.25 m ²
Total	129.65 m²



Toda la información consignada en el RD 515/1989 de 21 de Abril se encuentra a disposición del cliente en nuestras oficinas. La información gráfica que contiene éste documento es orientativa y ha sido elaborada a partir del proyecto básico del edificio pudiendo estar sujeta a modificaciones como consecuencia de exigencias técnicas, comerciales y jurídicas derivadas del proyecto de edificación y de su ejecución. La información descrita será válida hasta el fin de existencias. Todo el mobiliario que se muestra en éste documento se ha incluido a efectos meramente decorativos y orientativos no formando parte en ningún caso de las viviendas objeto de venta.

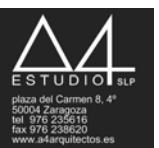

RESIDENCIAL GRAN CANAL VII



EMPLAZAMIENTO

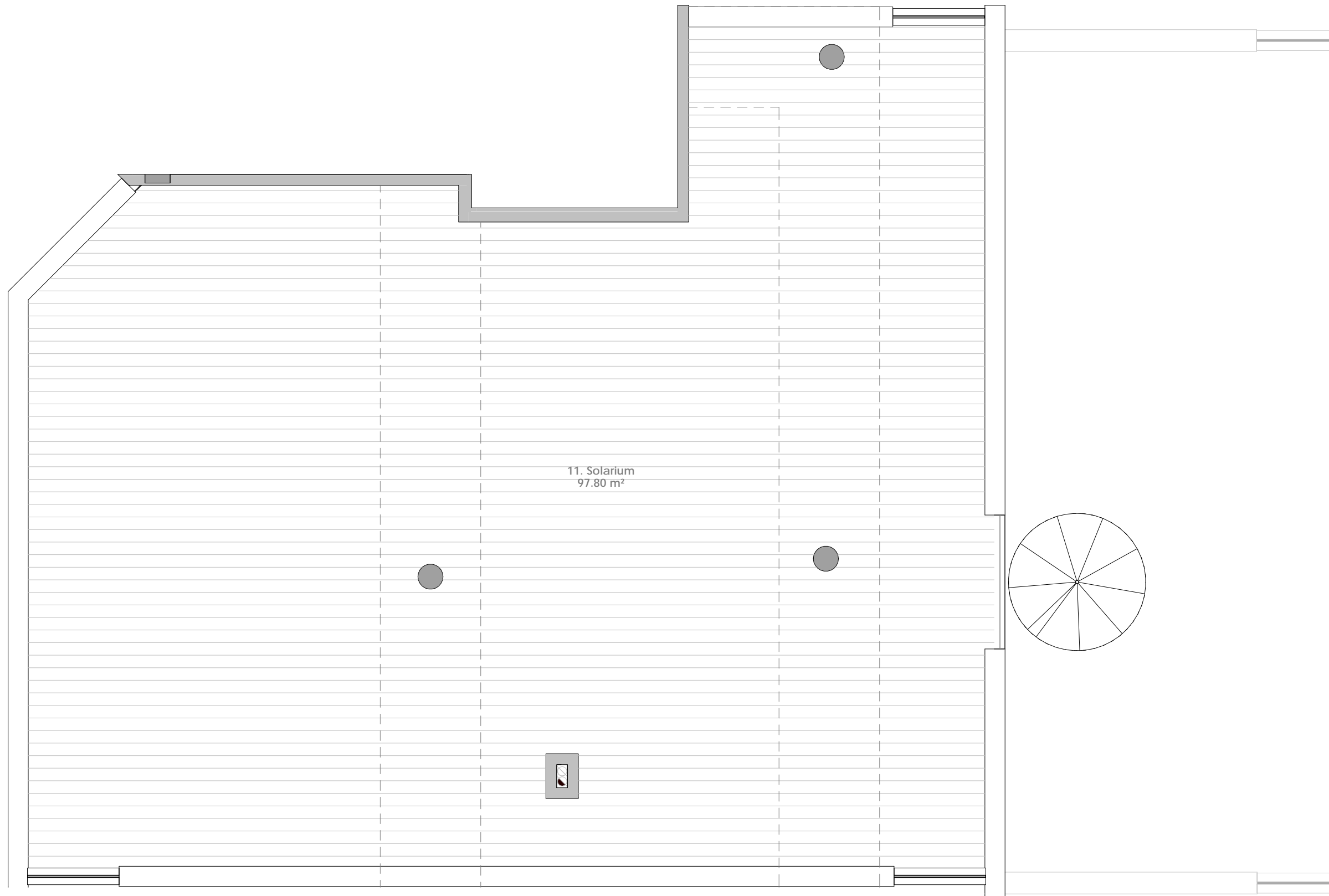
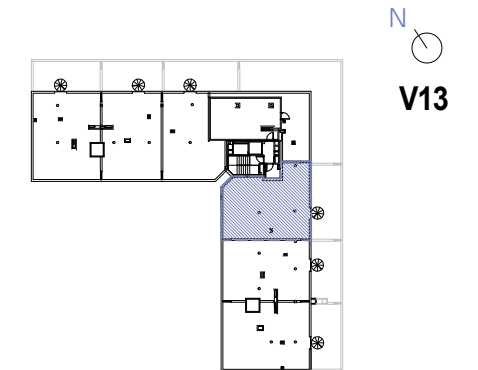

11. Solarium
97.80 m²

- Salida a terraza
- P Puerta
- PC Puerta corredera
- P+F Puerta practicable+fijo
- V Ventana practicable
- V+F Ventana practicable+fijo

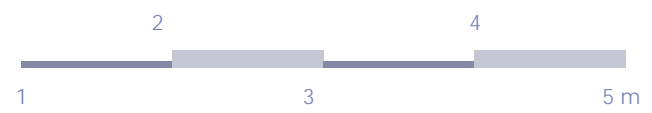

DATOS DE VIVIENDA

ESCALERA	2
VIVIENDA	PA
PLANTA	Ático y Torreones
ESCALA:	1:50

SUPERFICIES DE VIVIENDA

11. Solarium	97.80 m ²
--------------	----------------------



Toda la información consignada en el RD 515/1989 de 21 de Abril se encuentra a disposición del cliente en nuestras oficinas. La información gráfica que contiene éste documento es orientativa y ha sido elaborada a partir del proyecto básico del edificio pudiendo estar sujeta a modificaciones como consecuencia de exigencias técnicas, comerciales y jurídicas derivadas del proyecto de edificación y de su ejecución. La información descrita será válida hasta el fin de existencias. Todo el mobiliario que se muestra en éste documento se ha incluido a efectos meramente decorativos y orientativos no formando parte en ningún caso de las viviendas objeto de venta.

